Stoepborden
Düsseldorf Zwart



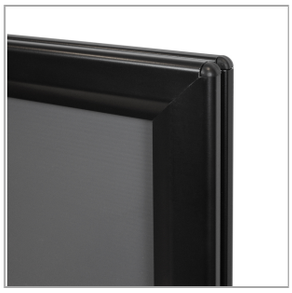





Aan de getoonde beelden, kunnen geen rechten worden ontleend.

Artikel omschrijving - 12900-A1Z

Dit is een stoepbord van topkwaliteit! Niet alleen is de kliklijst 100% waterdicht, ook zorgen 4 stevige veren voor veel stabiliteit. De Düsseldorf is daarmee zeer geschikt voor buitengebruik. De watertank is compleet vernieuwd met onder andere grote wielen van rubber. Inclusief 2 transparante PET-inlegvellen.

Artikel specificaties	
Kleur	Zwart
Systeem gegevens	
Materiaal	Geanodiseerd aluminium
Formaat	A1
Lengte (mm)	913
Breedte (mm)	666
Hoek	Verstek
Profiel	40mm
Waterdicht	100% Waterdicht
Hoogte (mm) Stoepbord incl. Voet	1168
Breedte (mm) Stoepbord incl. Voet	720
Diepte (mm) Stoepbord incl. Voet	530

Stoepborden
Düsseldorf Zwart

Print gegevens	
Breedte Zichtmaat (mm)	586
Hoogte Zichtmaat (mm)	833
Totale Breedte (mm)	594
Totale Hoogte (mm)	841
Aantal zichtvlakken	2
Verwisselbaar	?
Specificaties inlegvel	
Anti-Reflecterend	?
UV-resistent	?
Specificaties voet	
Type Voet	Watertank
Gewicht (kg)	4.48
Kleur	Zwart
Hoogte (cm)	15.5
Breedte voet (cm)	72
Diepte (cm)	58
Inhoud (L)	24
Wielen	2
Veren	4
Gegevens omverpakking	
Aantal items in omverpakking	1
Gewicht (kg)	7,8 (Box 1) 4,48 (Box 2)
Breedte (cm)	71,5 (Box 1) 55,5 (Box 2)
Hoogte (cm)	118 (Box 1) 75 (Box 2)
Diepte (cm)	4,7 (Box 1) 17,8 (Box 2)
Algemene aanvullende gegevens	
Opbouwtijd (min)	5
Garantie	1 jaar
HS code	7616999099
Land van oorsprong	TR